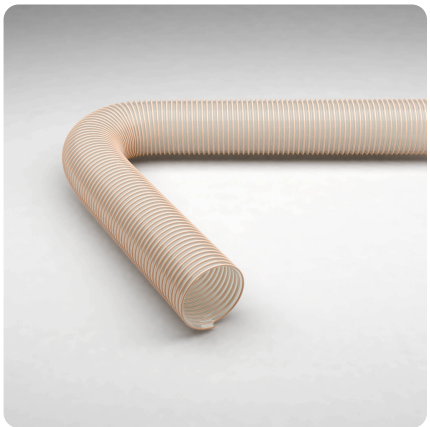

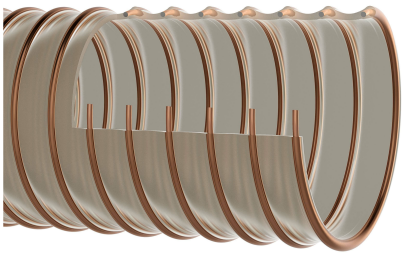

Master-PUR HU Trivolution

numéro de référence de l'article: 000150

Tuyau PU d'aspiration et de transfert, flexible, antistatique, résistant aux agressions microbiennes, difficilement inflammable selon DIN 4102 B1

antistatique | resistant aux microbes | difficilement inflammable | transparent | modérément flexible | lourd | résistant à la pression

Détails du produit

Construction / Matériaux

- Type de construction: tuyau extrudé profilé avec spirale métallique
- Conception de la spirale: fil acier ressort
- Matériau de la spirale : fil d'acier à ressort
- Conception de la paroi: en matériau pur, en matériau spécifié, ajout d'un agent antistatique permanent non migrant, épaisseur de la paroi entre deux spires environ 1,7 mm
- Matériau de la paroi: Polyuréthane Polyester
- Spécifications de la Paroi: résistance de surface $R_0 < 10^9$ Ohm, mesurée selon la norme DIN EN ISO 8031, le matériau est plus résistant à l'abrasion que les polyuréthanes comparables, conformé à la norme DIN ISO 4649, ignifugé selon la norme DIN 4102 B1

Propriétés

- Spécifications du Produit : conforme à la norme TRBS 2153 (zone 1, 21)
- Propriétés Chimiques : résistant aux microbes, sans halogène, bonne résistance aux produits chimiques, bonne résistance aux UV, bonne résistance à l'huile, bonne résistance à l'essence, bonne résistance à l'ozone, sans plastifiant
- Flexibilité: modérément flexible
- Propriétés Physiques: antistatique permanent

- Poids: lourd
- Pression comme propriété graduée: résistant à la pression
- Couleur: transparent

Température de Fonctionnement

- Plage de Température: -40 - 90 °C
- Température maximale à court terme: jusqu'à 125 °C en pointe

Informations de Livraison

- Livraison, mode de fabrication: à partir de la production, différents diamètres nominaux sont disponibles en longueurs standard, certains diamètres nominaux et longueurs sont également disponibles en stock

Applications

- Domaines d'Application: Matériaux en Vrac & Construction, Chimie, Agroalimentaire & Pharmaceutique, Techniques d'Élimination et de Nettoyage, Plastique

Options pour personnaliser les Produits

Variantes d'articles

Numéro d'article complet	Numéro d'article	Diamètre Nominal mm	Diamètre extérieur mm	Rayon de courbure * mm	Poids kg/m	Pression de fonctionnement bar	Plage de dépression bar	Longueur maxi. de production m	Articles en stock
000150:102:x	000150	102	111	187	1,72	1,77	0,62	25,00	/
000150:127:x	000150	127	137	230	2,18	1,54	0,43	25,00	5, 7,50, 10, 20
000150:152:x	000150	152	162	275	2,38	1,26	0,36	25,00	/

Les données ci-dessus correspondent à une temperature moyenne ambiante de +20°C.
Se mesure à l'intérieur du coude du tuyau
Sous réserve de modifications techniques et de variations de couleur. Voir l'appendice technique lors du choix d'un produit.

Variantes de livraison

Disponible dans d'autres longueurs, d'autres diamètres nominaux, avec impression spécifique au client.

Conseil pour l'élimination

Après utilisation, le produit doit être éliminé conformément aux dispositions légales en vigueur dans la région de l'utilisateur.

Éléments de raccordement possibles

Collier Master-Grip à visser
Collier spécial pour gaines Master-Clip

Collier Master-Grip à visser, Acier de qualité W4, acier inoxydable 1.4301
Collier spécial pour gaines Master-Clip

Collier Master-Grip fixation rapide
Collier spécial pour la fixation de tuyaux spiralés légers et lourds à droite, tels que Flamex B-se, Flamex B-F se, Master-PUR Trivolution, Master-PVC et Master-SANTO

Manchon de raccordement
Manchon de raccordement en acier galvanisé pour tuyaux et gaines légers ou lourds

Collier à tourillons
Collier spécial pour la serrage de tuyaux en spirale moyens et lourds aux pièces de raccordement des installations mobiles et stationnaires

Collier à tourillons, Acier de qualité W4, acier inoxydable 1.4301
Collier spécial pour la serrage de tuyaux en spirale moyens et lourds aux pièces de raccordement des installations mobiles et stationnaires

Conseil personnel

Nous vous conseillons volontiers par téléphone :
+33 4780602 02

Demandes de produits via masterflex.fr

Adresse du siège social
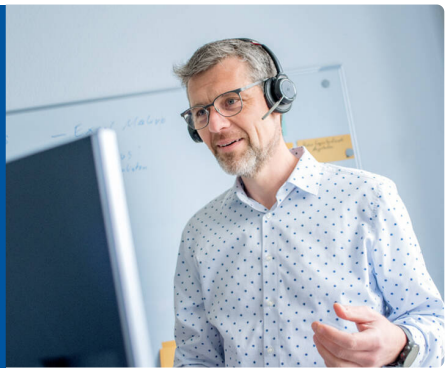
Masterflex SE
Willy-Brandt-Allee 300
45981 Gelsenkirchen