Master-Tube TPE F

agréé pour les produits alimentaires | sans spirale | sans métal | très flexible

Détails du produit

Construction / Matériaux

- Type de construction: tuyaux extrudés axialement sans soudures ni joints
- Matériau de la paroi: TPE

Propriétés

- Propriétés chimiques : bonne résistance aux produits chimiques
- Propriétés mécaniques: bonne résistance à la fatigue mécanique sous contrainte dynamique
- Flexibilité: très flexible
- Propriétés physiques: flexible à basse température

Température de fonctionnement

- Plage de température: -40 à 125 °C

Applications

- Domaines d'application: construction d'installations et de machines / industrie / agroalimentaire & pharmaceutique

Options pour personnaliser les Produits

- Modification optionnelle de l'article (sur demande): imprimable / produit en rouleau

Variantes de livraison

Disponible dans d'autres longueurs, d'autres diamètres nominaux, avec impression spécifique au client.

Conseil pour l'élimination

Après utilisation, le produit doit être éliminé conformément aux dispositions légales en vigueur dans la région de l'utilisateur.

Conseil personnel

Nous vous conseillons volontiers par téléphone :
+33 4780602 02

Demandes de devis via masterflex.fr

Adresse
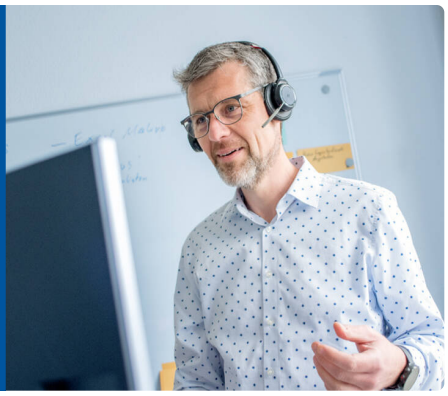
MASTERFLEX SARL
Z.A. des 2B
252 Chemin des Barmettes
01360 BELIGNEUX
France