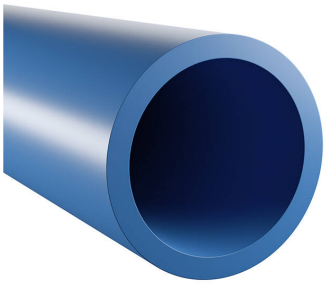

Master-Tube PA-E

Tuyau en polyamide avec des parties en élastomère

sans
spirale

Détails du produit

Construction / Matériaux

- Type de construction: tuyau extrudé sans spirale métallique
- Conception de la paroi: en matériau hautement résistant à l'abrasion, fabriquée dans un matériau insensible à la corrosion fissurante sous contrainte, fabriqués à partir d'un matériau à haute résistance aux chocs

Propriétés

- Spécifications du Produit : fabriqués avec un diamètre extérieur calibré
- Propriétés Chimiques : bonne résistance aux solvants, bonne résistance à l'huile, bonne résistance aux UV, sans halogène, résistant à l'hydrolyse, sans plastifiant, exempt de substances perturbant le mouillage de la peinture (LABS)
- Propriétés Physiques: flexible à basse température

Température de Fonctionnement

- Plage de Température: -40 - 85 °C

Informations de Livraison

- Livraison, mode de fabrication: diamètre intérieur : 2,0 - 9,0 mm, diamètre extérieur : 4,0 - 12,0 mm

Applications

- Domaines d'Application: Agriculture, Automobile, Construction d'Installations et de Machines, Robotique & Automatisation, Industrie, Industrie des Semi-conducteurs, Aéronautique et Aérospatiale, Matériaux en Vrac

& Construction, Transport ferroviaire et maritime, Chimie, Traitement de Surface, Agroalimentaire & Pharmaceutique, Techniques d'Élimination et de Nettoyage, Plastique, Techniques de Mautention, de Levage & d'Alimentation, Textile, Impression & Papier, Construction de Véhicules, Métal & Outillage

Options pour personnaliser les Produits

- Modification optionnelle de l'article (sur demande): autres couleurs, imprimable, tuyau multiple, version spiralée, tuyau préformé, produit en rouleau, sections

Variantes de livraison

Disponible dans d'autres longueurs, d'autres diamètres nominaux, avec impression spécifique au client.

Conseil pour l'élimination

Après utilisation, le produit doit être éliminé conformément aux dispositions légales en vigueur dans la région de l'utilisateur.

Conseil personnel

Nous vous conseillons volontiers par téléphone :
+33 4780602 02

Demandes de produits via masterflex.fr

Adresse du siège social
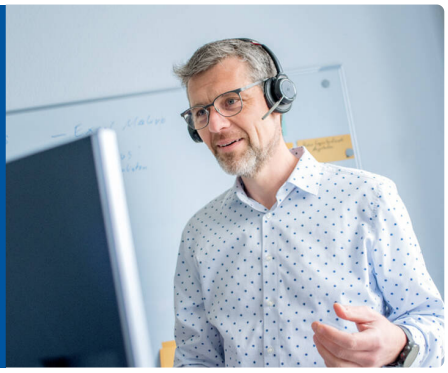
Masterflex SE
Willy-Brandt-Allee 300
45981 Gelsenkirchen