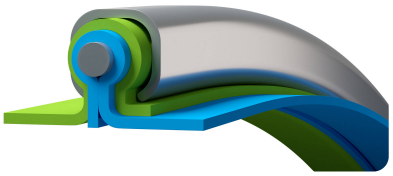

Master-Clip PE

numéro de référence de l'article: 000254

Gaine d'aspiration et de soufflage en toile PE enduite PE, alternative écologique aux gaines PVC

résistant à l'hydrolyse | resistant aux microbes | compressible | transparent | très flexible | léger | modérément résistant à la pression

Détails du produit

Construction / Matériaux

- Type de construction: tuyau en spirale avec profil de serrage
- Conception de la spirale: bande métallique, formée comme un profilé de serrage
- Matériau de la spirale: feuillard d'acier, galvanisé à chaud
- Conception de la spirale externe: conçu comme un profilé de protection supplémentaire
- Conception de la paroi: enduit sur les deux faces, revêtement PE
- Matériau de la paroi: toile polyester

Propriétés

- Propriétés Chimiques : sans halogène, sans plastifiant
- Propriétés Mécaniques: bonne compressibilité env. 1:6
- Flexibilité: très flexible
- Poids: léger
- Pression comme propriété graduée: modérément résistant à la pression
- Couleur: blanc
- Autre: alternative écologique aux tuyaux en PVC, bonne résistance au vide

Température de Fonctionnement

- Plage de Température: -40 - 85 °C

- Température maximale à court terme: jusqu'à 95 °C en pointe

Informations de Livraison

- Livraison, mode de fabrication: production sur commande

Applications

- Domaines d'Application: Industrie, Technique de l'Air et de la Climatisation, Chimie, Techniques d'Élimination et de Nettoyage, Métal & Outillage

Options pour personnaliser les Produits

- Modification optionnelle de l'article (sur demande): autres longueurs, autres diamètres nominaux, avec spirale en acier inoxydable

Variantes d'articles

Numéro d'article complet	Numéro d'article	Diamètre Nominal mm	Rayon de courbure * mm	Poids kg/m	Pression de fonctionnement bar	Plage de dépression bar	Longueur maxi. de production m
000254:40:x	000254	40	24	0,40	0,93	0,46	25,00
000254:45:x	000254	45	27	0,40	0,92	0,43	25,00
000254:50:x	000254	50	30	0,40	0,9	0,39	25,00
000254:55:x	000254	55	33	0,40	0,85	0,32	25,00
000254:60:x	000254	60	36	0,50	0,78	0,27	25,00
000254:65:x	000254	65	39	0,50	0,68	0,23	25,00
000254:70:x	000254	70	42	0,50	0,67	0,2	25,00
000254:75:x	000254	75	45	0,50	0,62	0,18	25,00
000254:80:x	000254	80	48	0,60	0,61	0,15	25,00
000254:90:x	000254	90	54	0,60	0,56	0,12	25,00
000254:100:x	000254	100	60	0,60	0,51	0,1	25,00
000254:110:x	000254	110	66	0,60	0,48	0,08	25,00
000254:120:x	000254	120	72	0,60	0,36	0,07	25,00
000254:125:x	000254	125	75	0,70	0,33	0,06	25,00
000254:130:x	000254	130	78	0,70	0,28	0,06	25,00
000254:140:x	000254	140	84	0,70	0,25	0,05	25,00
000254:150:x	000254	150	90	0,80	0,22	0,04	25,00
000254:160:x	000254	160	96	0,80	0,21	0,04	25,00
000254:170:x	000254	170	102	0,80	0,19	0,03	25,00
000254:175:x	000254	175	105	0,90	0,185	0,03	25,00
000254:180:x	000254	180	108	0,90	0,172	0,03	25,00
000254:200:x	000254	200	120	1,00	0,148	0,03	25,00
000254:215:x	000254	215	151	1,10	0,128	0,02	25,00
000254:225:x	000254	225	158	1,10	0,115	0,02	25,00
000254:250:x	000254	250	175	1,30	0,1	0,02	25,00
000254:275:x	000254	275	193	1,40	0,08	0,01	25,00
000254:300:x	000254	300	210	1,50	0,07	0,01	25,00
000254:315:x	000254	315	221	1,60	0,062	0,01	25,00
000254:325:x	000254	325	228	1,70	0,059	0,01	25,00

Numéro d'article complet	Numéro d'article	Diamètre Nominal mm	Rayon de courbure * mm	Poids kg/m	Pression de fonctionnement bar	Plage de dépression bar	Longueur maxi. de production m
000254:350:x	000254	350	245	1,90	0,056	0,01	25,00
000254:375:x	000254	375	263	2,20	0,05	0,01	25,00
000254:400:x	000254	400	280	2,40	0,047	0,01	25,00
000254:450:x	000254	450	360	2,70	0,045	0,01	25,00
000254:500:x	000254	500	400	3,10	0,043	0,01	25,00
000254:550:x	000254	550	440	3,50	0,042	0,01	25,00
000254:600:x	000254	600	480	3,90	0,039	0,01	25,00
000254:700:x	000254	700	560	4,50	0,031	0,01	25,00
000254:800:x	000254	800	640	5,20	0,022	0,01	25,00
000254:900:x	000254	900	720	6,00	0,016	0,01	25,00

Les données ci-dessus correspondent à une temperature moyenne ambiante de +20°C.
Se mesure à l'intérieur du coude du tuyau
Sous réserve de modifications techniques et de variations de couleur. Voir l'appendice technique lors du choix d'un produit.

Variantes de livraison

Disponible dans d'autres longueurs, d'autres diamètres nominaux, avec impression spécifique au client.

Conseil pour l'élimination

Après utilisation, le produit doit être éliminé conformément aux dispositions légales en vigueur dans la région de l'utilisateur.

Éléments de raccordement possibles

Manchon de raccordement
Manchon de raccordement en acier galvanisé pour tuyaux et gaines légers ou lourds

Cône de réduction symétrique
Cône de réduction pour tuyaux et gaines légers ou lourds

Collier Clip-Grip à visser
Collier spécial pour toute gaine Master-Clip, sur des installations mobiles et stationnaires

Collier Clip-Grip à visser, Acier de qualité W4, acier inoxydable 1.4301
Collier spécial pour toute gaine Master-Clip, sur des installations mobiles et stationnaires

Collier Clip-Grip de fixation rapide
Collier spécial pour la fixation de tous les types de tuyaux de la série Master-Clip aux systèmes mobiles et stationnaires

Conseil personnel

Nous vous conseillons volontiers par téléphone :
+33 4780602 02

Demandes de produits via masterflex.fr

Adresse du siège social
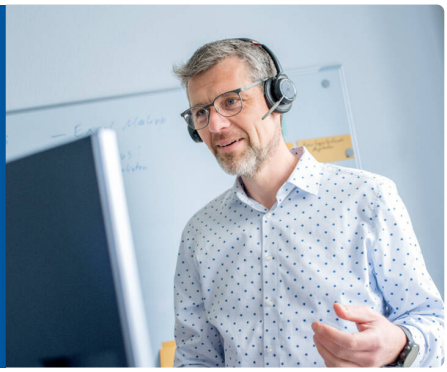
Masterflex SE
Willy-Brandt-Allee 300
45981 Gelsenkirchen