Embout fileté métal Combiflex

Embout fileté métal avec filetage extérieur selon la norme DIN ISO 228 - surmoulé

Détails du produit

Construction / Matériaux

- Spécification de la solution d'assemblage: le filet de raccordement est conçu selon la norme DIN ISO 228, rationalisé, offre un raccordement étanche aux liquides
- Conception de l'embout à collerette: en matériau hautement résistant à l'abrasion
- Matériau de embout à collerette: Polyuréthane
- Conception de l'embout fileté: exécution en tant que raccord fileté pour tuyau, surmoulée, en métal, filetage extérieur selon DIN ISO 228
- Matériau de l'embout fileté: Aluminium

Propriétés

- Propriétés Chimiques : inoxydable, inodore et sans saveur, bonne résistance aux produits chimiques
- Propriétés Mécaniques: excellente résistance à la traction et à la déchirure
- Couleur: noir
- Autre: évacuation des charges électrostatiques grâce à une connexion de mise à la terre entre le tuyau et le raccord.

Température de Fonctionnement

- Plage de Température: -40 - 90 °C
- Température maximale à court terme: jusqu'à 125 °C en pointe

Informations de Livraison

- Livraison, mode de fabrication: différents diamètres nominaux sont disponibles à partir de la production

Applications

Options pour personnaliser les Produits

Variantes d'articles

Numéro d'article	DN du tuyau mm	Thread de connexion (G) Zoll	Diamètre extérieur de la sprue du côté du tuyau (AD) mm	Poids de la pièce kg
005372	25	1	42	0,09
005374	32	1 ¼	52	0,16
008448	38	1 ½	60	0,21
/	40	1 ½	60	0,21
005394	50	2	71	0,29
005512	65	2 ½	90	0,46
005417	75	3	106	0,78
/	80	3 ½	106	0,60
005589	100	4	130	1,12
/	125	5	155	1,39
/	150	6	184	1,74

Sous réserve de modifications techniques et de variations de couleur. Voir l'appendice technique lors du choix d'un produit.

Variantes de livraison

Disponible dans d'autres longueurs, d'autres diamètres nominaux, avec impression spécifique au client.

Conseil pour l'élimination

Après utilisation, le produit doit être éliminé conformément aux dispositions légales en vigueur dans la région de l'utilisateur.

Conseil personnel

Nous vous conseillons volontiers par téléphone :
+33 4780602 02

Demandes de produits via masterflex.fr

Adresse du siège social
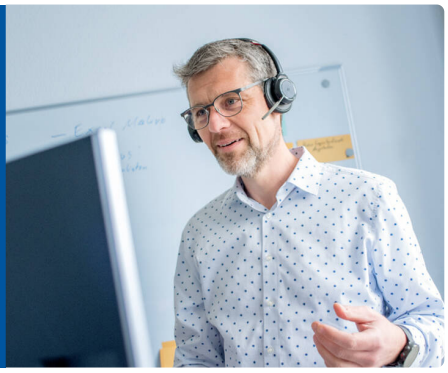
Masterflex SE
Willy-Brandt-Allee 300
45981 Gelsenkirchen