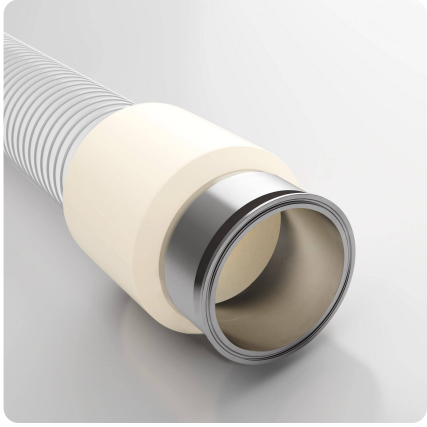

Embout clamp pour collier à serrage Combiflex selon la norme DIN 32676 série A

Détails du produit

Construction / Matériaux

- Spécification de la solution d'assemblage: rationalisé, offre un raccordement étanche aux liquides
- Conception de l'embout à collerette: en matériau spécifié
- Matériau de embout à collerette: Polyuréthane
- Spécification de embout à collerette: approuvé pour le contact alimentaire direct selon la directive européenne 1935/2004, 10/2011 et ses dernières amendements, le matériau est conforme à la réglementation alimentaire du BfR XXXIX, matériau conforme à la réglementation alimentaire DIN 32676
- Conception de l'embout fileté: modèle de manchon de serrage, surmoulée, en métal
- Matériau de l'embout fileté: acier inoxydable 1.4301
- Conception de la bague d'étanchéité: en caoutchouc
- Matériau de la bague d'étanchéité: NBR

Propriétés

- Propriétés Chimiques : inoxydable, inodore et sans saveur, bonne résistance aux produits chimiques
- Propriétés Mécaniques: excellente résistance à la traction et à la déchirure
- Autre: évacuation des charges électrostatiques grâce à une connexion de mise à la terre entre le tuyau et le raccord.

Température de Fonctionnement

- Plage de Température: -40 - 90 °C
- Température maximale à court terme: jusqu'à 125 °C en pointe

Informations de Livraison

- Livraison, mode de fabrication: production sur commande

Applications

Options pour personnaliser les Produits

- Modification optionnelle de l'article (sur demande): sur demande, disponible en version aseptique selon DIN 11863-3, soudable ou pressée, autres matériaux

Variantes d'articles

Numéro d'article	DN du tuyau mm	Diamètre extérieur de la sprue du côté du tuyau (AD) mm	Poids de la pièce kg	Connexion Inch inch
/	25	42	0,09	1
005496	32	52	0,16	1 ¼
005379	38	60	0,21	1 ½
005385	40	60	0,21	1 ½
004611	50	71	0,29	2
005412	65	90	0,46	2 ½
05422	75	106	0,78	3
005428	80	106	0,60	3 ½
005444	100	130	1,12	4
005542	125	155	1,39	5
004617	150	184	1,74	6

Sous réserve de modifications techniques et de variations de couleur. Voir l'appendice technique lors du choix d'un produit.

Variantes de livraison

Disponible dans d'autres longueurs, d'autres diamètres nominaux, avec impression spécifique au client.

Conseil pour l'élimination

Après utilisation, le produit doit être éliminé conformément aux dispositions légales en vigueur dans la région de l'utilisateur.

Conseil personnel

Nous vous conseillons volontiers par téléphone :
+33 4780602 02

Demandes de produits via masterflex.fr

Adresse du siège social
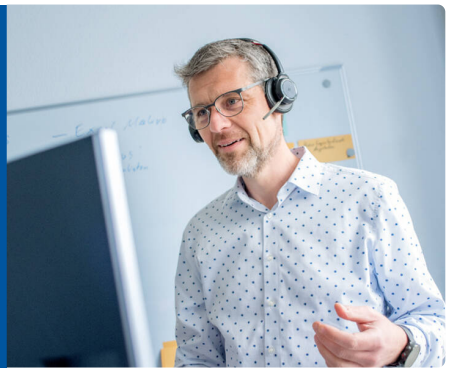
Masterflex SE
Willy-Brandt-Allee 300
45981 Gelsenkirchen