Collier Master-Grip à visser, Acier de qualité W4, acier inoxydable 1.4301

Collier spécial pour gaines Master-Clip

Détails du produit

Construction / Matériaux

- Spécification de la solution d'assemblage: liaison étanche et résistante à la traction grâce au profil ponté
- Conception du collier: collier de serrage avec boîtier, filet de vis sans fin et vis de serrage, vis de serrage dans les tailles M5-M10 sous forme de vis à tête hexagonale fendue, collier de serrage avec pont simple ou multiple, pont soudé par points
- Matériau du collier: acier inoxydable 1.4301

Propriétés

- Propriétés Chimiques : protégé contre la rouille
- Autre: assemblage simple

Température de Fonctionnement

Informations de Livraison

Applications

Options pour personnaliser les Produits

- Modification optionnelle de l'article (sur demande): autres diamètres nominaux

Variantes d'articles

Numéro d'article	DN du tuyau mm	Type	Poids de la pièce kg	Plage de serrage mm

001627	35/40	pour tuyaux flexibles à droite en DN 35/40	keine Angabe	35 - 55
001630	45/50	pour tuyaux flexibles à droite en DN 45/50	keine Angabe	45 - 65
001634	55/60	pour tuyaux flexibles à droite en DN 55/60	keine Angabe	55 - 75
001637	65/70	pour tuyaux flexibles à droite en DN 65/70	keine Angabe	65 - 85
001640	75/80	pour tuyaux flexibles à droite en DN 75/80	keine Angabe	75 - 95
001643	90	pour tuyaux à droite en DN 90	keine Angabe	85 - 105
001647	100	pour tuyaux à droite en DN 100	keine Angabe	95 - 115
001650	110/115	pour tuyaux flexibles à droite en DN 110/115	keine Angabe	105 - 125
001652	120/125	pour tuyaux flexibles à droite en DN 120/125	keine Angabe	115 - 135
001654	130	pour tuyaux à droite en DN 130	keine Angabe	125 - 145
001656	140	pour tuyaux à droite en DN 140	keine Angabe	135 - 155
001658	150	pour tuyaux flexibles à droite en DN 150	keine Angabe	145 - 165
001660	160	pour tuyaux flexibles à droite en DN 160	keine Angabe	155 - 175
001662	170/175	pour tuyaux flexibles à droite en DN 170/175	keine Angabe	165 - 185
001664	180	pour tuyaux à droite en DN 180	keine Angabe	175 - 195
001668	200	pour tuyaux flexibles à droite en DN 200	keine Angabe	195 - 215
001671	215	pour tuyaux à droite en DN 215	keine Angabe	205 - 225
001673	220/225	pour tuyaux à droite en DN 220/225	keine Angabe	215 - 235
001675	250	pour tuyaux flexibles à droite en DN 275	keine Angabe	245 - 265
001680	300	pour tuyaux à droite en DN 300	keine Angabe	295 - 315
001683	310/315	pour tuyaux flexibles à droite en DN 310/315	keine Angabe	305 - 325
001686	350	pour tuyaux flexibles à droite en DN 350	keine Angabe	345 - 365
001689	400	pour tuyaux flexibles à droite en DN 400	keine Angabe	395 - 415
001693	500	pour tuyaux flexibles à droite en DN 500	keine Angabe	495 - 515
001678	280	/		275 - 285

Sous réserve de modifications techniques et de variations de couleur. Voir l'appendice technique lors du choix d'un produit.

Variantes de livraison

Disponible dans d'autres longueurs, d'autres diamètres nominaux, avec impression spécifique au client.

Conseil pour l'élimination

Après utilisation, le produit doit être éliminé conformément aux dispositions légales en vigueur dans la région de l'utilisateur.

Conseil personnel

Nous vous conseillons volontiers par téléphone :
+33 4780602 02

Demandes de produits via masterflex.fr

Adresse du siège social
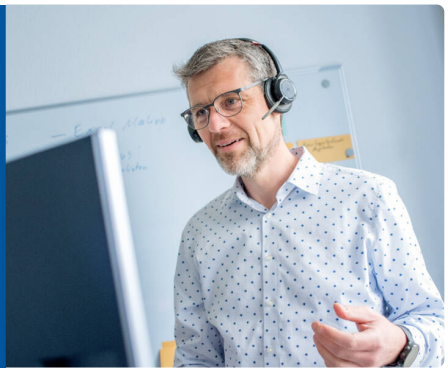
Masterflex SE
Willy-Brandt-Allee 300
45981 Gelsenkirchen