# Collier à tourillons, Acier de qualité W4, acier inoxydable 1.4301

**Collier spécial pour la serrage de tuyaux en spirale moyens et lourds aux pièces de raccordement des installations mobiles et stationnaires**

## Détails du produit

### Construction / Matériaux

- Conception du collier: collier de serrage en une seule piè ce avec une plage de serrage de 32/35 mm à 201/213 mm, bande de collier réalisée avec une largeur de bande d'environ 20 - 25 mm, bande de collier réalisé avec une épaisseur de bande d'environ 1,0 - 1,8 mm, collier de serrage avec serrure à vis, vis de serrage dans les tailles M5-M10 sous forme de vis à tête hexagonale fendue
- Matériau du collier: acier inoxydable 1.4301

### Propriétés

- Propriétés Chimiques : protégé contre la rouille

### Température de Fonctionnement

### Informations de Livraison

### Applications

### Options pour personnaliser les Produits

## Variantes d'articles

| Numéro d'article | Poids de la pièce kg | Plage de serrage mm | largeur x épaisseur mm |
|---|---|---|---|
| 002113 | keine Angabe | 32 - 35 | 20 x 1,0 |

| Numéro d'article | Poids de la pièce kg | Plage de serrage mm | largeur x épaisseur mm |
|---|---|---|---|
| 002116 | keine Angabe | 40 - 43 | 20 x 1,0 |
| 002119 | keine Angabe | 48 - 51 | 22 x 1,0 |
| 002123 | keine Angabe | 56 - 59 | 22 x 1,0 |
| 002125 | keine Angabe | 60 - 63 | 22 x 1,0 |
| 002129 | keine Angabe | 68 - 73 | 25 x 1,5 |
| 002131 | keine Angabe | 74 - 79 | 25 x 1,5 |
| 002134 | keine Angabe | 80 - 85 | 25 x 1,5 |
| 002136 | keine Angabe | 86 - 91 | 25 x 1,5 |
| 002139 | keine Angabe | 98 - 103 | 25 x 1,5 |
| 002141 | keine Angabe | 104 - 112 | 25 x 1,5 |
| 002145 | keine Angabe | 113 - 121 | 25 x 1,5 |
| 002147 | keine Angabe | 122 - 130 | 25 x 1,5 |
| 002150 | keine Angabe | 140 - 148 | 25 x 1,5 |
| 002153 | keine Angabe | 162 - 174 | 25 x 1,8 |
| 002156 | keine Angabe | 175 - 187 | 25 x 1,8 |
| 002158 | keine Angabe | 188 - 200 | 25 x 1,8 |
| 002160 | keine Angabe | 201 - 213 | 25 x 1,8 |
| 002163 | keine Angabe | 214 - 226 | 25 x 1,8 |
| 002167 | keine Angabe | 250 - 268 | 25 x 1,0 |
| 002175 | keine Angabe | 320 - 335 | 25 x 1,0 |
| 011100 | keine Angabe | 92 - 97 | 25 x 1,5 |

Sous réserve de modifications techniques et de variations de couleur. Voir l'appendice technique lors du choix d'un produit.

## Variantes de livraison

Disponible dans d'autres longueurs, d'autres diamètres nominaux, avec impression spécifique au client.

## Conseil pour l'élimination

Après utilisation, le produit doit être éliminé conformément aux dispositions légales en vigueur dans la région de l'utilisateur.

### Conseil personnel

Nous vous conseillons volontiers par téléphone :
+33 4780602 02

Demandes de produits via masterflex.fr

### Adresse du siège social
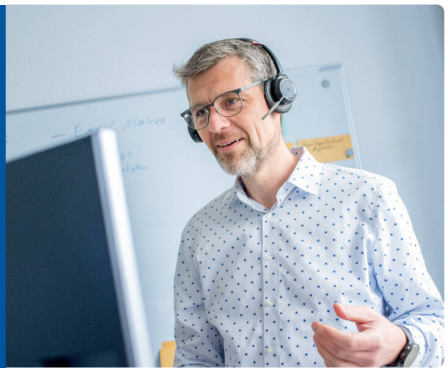
Masterflex SE
Willy-Brandt-Allee 300
45981 Gelsenkirchen