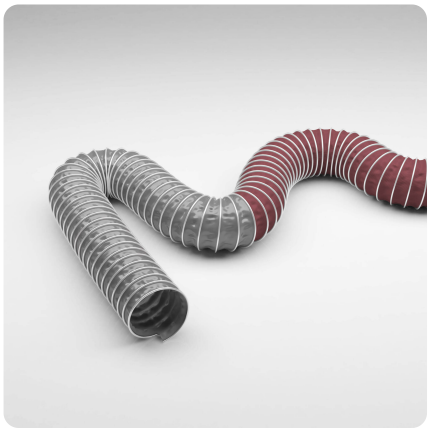

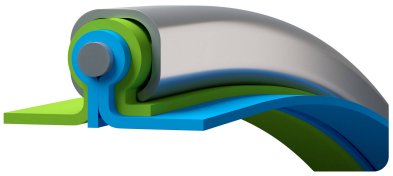

Master-Clip Combo

combiné de différents matériaux de clips

Détails du produit

Construction / Matériaux

- Type de construction: tuyau spécial
- Conception de la spirale: bande métallique, formée comme un profilé de serrage
- Matériau de la spirale: feuillard d'acier, galvanisé à chaud
- Conception de la spirale externe: conçu comme un profilé de protection supplémentaire
- Conception de tuyau intérieur et extérieur: différentes combinaisons de tissus, selon les besoins

Propriétés

Température de Fonctionnement

Informations de Livraison

- Livraison, mode de fabrication: production sur commande, diamètres nominaux de DN 38 à DN 900, longueurs de fabrication jusqu'à 20 m max.

Applications

- Domaines d'Application: Construction d'Installations et de Machines

Options pour personnaliser les Produits

Variantes de livraison

Disponible dans d'autres longueurs, d'autres diamètres nominaux, avec impression spécifique au client.

Conseil pour l'élimination

Après utilisation, le produit doit être éliminé conformément aux dispositions légales en vigueur dans la région de l'utilisateur.

Conseil personnel

Nous vous conseillons volontiers par téléphone :
+33 4780602 02

Demandes de produits via masterflex.fr

Adresse du siège social
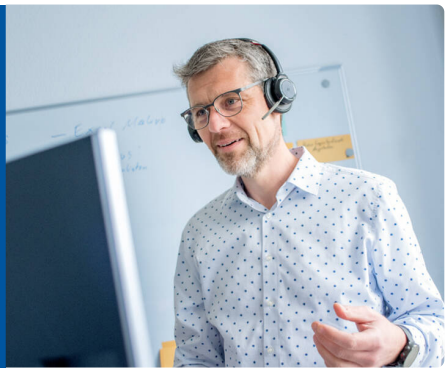
Masterflex SE
Willy-Brandt-Allee 300
45981 Gelsenkirchen