Flexibles Master-Clip à écailles

Flexible à double paroi avec construction intérieure en écailles

Détails du produit

Construction / Matériaux

- Type de construction: tuyau spécial
- Conception de la spirale: bande métallique, formée comme un profilé de serrage
- Matériau de la spirale: feuillard d'acier, galvanisé à chaud
- Conception de la spirale externe: conçu comme un profilé de protection supplémentaire
- Conception de tuyau intérieur et extérieur: tuyaux spéciaux Master-Clip à une ou plusieurs couches, composés de tissus ou de films résistants à l'abrasion et/ou à la température et d'une gaine extérieure de la gamme de tuyaux standard Master-Clip

Propriétés

Température de Fonctionnement

Informations de Livraison

- Livraison, mode de fabrication: production sur commande

Applications

- Domaines d'Application: Construction d'Installations et de Machines

Options pour personnaliser les Produits

Variantes de livraison

Disponible dans d'autres longueurs, d'autres diamètres nominaux, avec impression spécifique au client.

Conseil pour l'élimination

Après utilisation, le produit doit être éliminé conformément aux dispositions légales en vigueur dans la région de l'utilisateur.

Conseil personnel

Nous vous conseillons volontiers par téléphone :
+33 4780602 02

Demandes de produits via masterflex.fr

Adresse du siège social
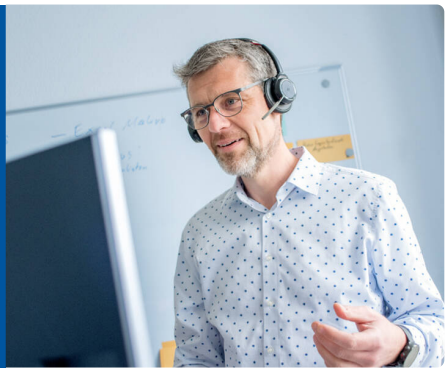
Masterflex SE
Willy-Brandt-Allee 300
45981 Gelsenkirchen